

| 3 | 4 | 5 | février February Φεβρουαρίου | 2010 |

Didotou 6 - Athènes | Didotou 6 - Athens | Διδότου 6 - Αθήνα

Colloque international - International Congress - Διεθνές Συνέδριο
sous le haut patronage de l'Académie des Inscriptions et Belles-Lettres



ANALYSE ET EXPLOITATION
DES TIMBRES AMPHORIQUES
GRECS



ANALYSIS AND USES OF
GREEK AMPHORA STAMPS



ΑΝΑΛΥΣΗ ΚΑΙ ΑΞΙΟΛΟΓΗΣΗ
ΤΩΝ ΣΦΡΑΓΙΣΜΑΤΩΝ ΤΩΝ
ΕΛΛΗΝΙΚΩΝ ΑΜΦΟΡΕΩΝ

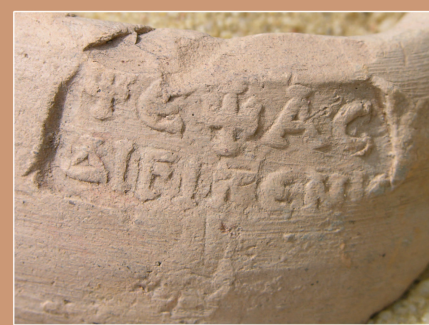

École française d'Athènes, université de Rennes 2 - Haute-Bretagne
French School at Athens, University of Rennes 2 - Haute-Bretagne
Γαλλική Αρχαιολογική Σχολή Αθηνών, Πανεπιστήμιο Rennes 2 - Haute-Bretagne





ANALYSE ET EXPLOITATION DES
TIMBRES AMPHORIQUES GRECS



ANALYSIS AND USES OF GREEK
AMPHORA STAMPS



ΑΝΑΛΥΣΗ ΚΑΙ ΑΞΙΟΛΟΓΗΣΗ ΤΩΝ
ΣΦΡΑΓΙΣΜΑΤΩΝ ΤΩΝ ΕΛΛΗΝΙΚΩΝ
ΑΜΦΟΡΕΩΝ

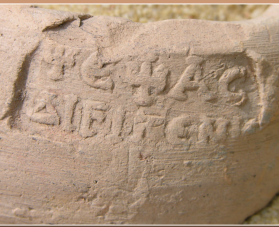

διεθνές συνέδριο international conference 3 4 5 février Φεβράριου February 2010

sous le haut patronage de l'Académie des Inscriptions et Belles-Lettres

Comité d'organisation :

N. BADOUD, *École française d'Athènes*

A. MARANGOU-LERAT, *université Rennes 2 – Haute Bretagne*

Comité scientifique :

N. BADOUD, *École française d'Athènes*

Y. GARLAN, *Académie des Inscriptions et Belles-Lettres*

Chr. KARADIMA-MATSA, *19^e Ephorie des Antiquités préhistoriques et classiques*

V. LUNGU, *Institut d'études du Sud-Est européen (Institutul de Studii Sud-Est Europene)*

A. MARANGOU-LERAT, *université Rennes 2 – Haute Bretagne*

D. MULLIEZ, *directeur de l'École française d'Athènes*

J. REMESAL RODRÍGUEZ, *université de Barcelone, directeur du Corpus international des timbres amphoriques*

Assistants administratives :

Ph. PISTIKIDIS, *École française d'Athènes*

É. PLATANITOU, *École française d'Athènes*

Page web (<http://www.efa.gr/Recherche/Manif/timbres/presentation.htm>) :

P. PATIRI, *École française d'Athènes*

- Dès 8h30 Accueil des participants
- 09h 00 D. MULLIEZ, *École française d'Athènes*
Allocution de bienvenue
- 09h 15 N. BADOUD, *École française d'Athènes*
Introduction
- 09h 30 1- Y. GARLAN, *Académie des Inscriptions et Belles-Lettres*
Conférence inaugurale : Finalité(s) du timbrage amphorique grec

Mercredi
3 février
2010

PREMIÈRE PARTIE : DE L'ANALYSE

SÉANCE I, SOUS LA PRÉSIDENTENCE DE V. LUNGU

Les débuts du timbrage grec

- 10h00 2- P. DUPONT, *CNRS - Maison de l'Orient et de la Méditerranée, Lyon*
Timbres amphoriques de la Grèce de l'Est archaïque et des débuts du classicisme
- 10h30 3- A. MARANGOU-LERAT, *université de Rennes 2*
Amathonte : un nouveau centre de timbrage chypriote de l'époque classique
- 11h-11h20 Pause-café

SÉANCE II, SOUS LA PRÉSIDENTENCE D'A. AVRAM

Thasos

- 11h20 4- FR. SALVIAT, *université de Provence, Aix-en-Provence*
Magistratures thasiennes et timbres amphoriques
- 11h50 5- M. DEBIDOUR, *université de Lyon 2*
Le timbrage récent de Thasos : comment affiner l'analyse institutionnelle et sociale ?

Samothrace et Ainos

- 12h20 6- CHR. KARADIMA-MATSA, *Ιθ' Εφορεία Προϊστορικών και Κλασικών Αρχαιοτήτων*
The Amphora Stamping Systems of Samothrace and Ainos and the Influence of Thasos in Their Development

Ikos

- 12h50 7- A. DOULGERI-INTZESILOGLOU, *ΙΓ' Εφορεία Προϊστορικών και Κλασικών Αρχαιοτήτων*
Ενσφράγιστοι αμφορείς της νήσου Ίκου (σημερινής Αλοννήσου Βορείων Σποράδων).
Προσεγγίσεις σε ζητήματα χρονολόγησης και κυκλοφορίας τους

- 13h20-16h00 Déjeuner

Mercredi
3 février
2010

SÉANCE III, SOUS LA PRÉSIDENTE DE CHR. KARADIMA-MATSA

Bathus Limen

16h00 8- V. LUNGU, *Institut d'études du Sud-Est européen, Bucarest*
Bathus Limen : un nouveau centre de production amphorique ? À propos de quelques trouvailles récentes de Mytilène

Troade

16h30 9- M. LAWALL, *University of Manitoba, Winnipeg*
Stamps of the Troad: Addressing the Problem of a Rare Practice in a Small System

Chios

17h00 10- E. FRAGOU, A. TSARAVOPOULOS, *ΚΣΤ' Εφορεία Προϊστορικών και Κλασικών Αρχαιοτήτων*
Ενσφράγιστοι αμφορείς από την Χίο

17h30-17h50 Pause-café

SÉANCE IV, SOUS LA PRÉSIDENTE DE M. LAWAL

Milet

17h50 11- G. JÖHRENS, *Deutsches Archäologisches Institut*
Milesische Amphorenstempel

Cos

18h20 12- CH. DIAMANTI, *Πανεπιστήμιο Αθηνών, Β' Εφορεία Βυζαντινών Αρχαιοτήτων*
Halasarnian Stamped Late Roman Amphoras-New Light to the Mechanism of Production and Distribution of Koan Stamped Amphoras During Late Antiquity

19h00 Présentation des posters (première session)

Jeudi 4
février
2010

SÉANCE V, SOUS LA PRÉSIDENTE DE J. REMESAL-RODRÍGUEZ

Rhodes I

9h00 13- G. FINKIELSZTEJN, *Direction des Antiquités d'Israël*
Réflexions sur le système de timbrage des amphores rhodiennes

9h30 14- M. GARCÍA SÁNCHEZ, *université de Barcelone - CEIPAC*
Famille, propriété et timbres amphoriques dans le droit grec ancien : le cas des fabricants rhodiens

10h00 15- N. BADOUD, D. DANA, *École française d'Athènes, Centre Gustave-Glotz, Paris*
Les fabricants d'amphores rhodiennes

10h30 16- J. LUND, *Musée national de Danemark, Copenhague*
The Typology of Rhodian Amphora Handles

11h00-11h20 Pause-café

Jeudi 4
février

2010

SÉANCE VI, SOUS LA PRÉSIDENTE DE N. BADOUR

Rhodes II

11h20 17- JU. ZAJCEV, *Académie nationale des Sciences d'Ukraine, Simferopol*
Rhodian Chronology and the Amphora Stamps from the Scythian Neapolis

Cnide

11h50 18- N. TUNA, *université technique du Moyen-Orient, Ankara*
Stamped Handles of Amphorae from the Hellenistic Winery at Ancient Burgaz

Crète

12h20 19- A. MARANGOULERAT, *université de Rennes 2*
Le timbrage des amphores crétoises à l'époque hellénistique : une chronologie révisée

Petites séries du monde égéen

12h50 20- T. PANAGOUL, *Πανεπιστήμιο Αθηνών, ΚΑ' Εφορεία Προϊστορικών και Κλασικών Αρχαιοτήτων*
Minor Groups of Amphora Stamps. A Synthesis

13h20-16h00 Déjeuner

SÉANCE VI, SOUS LA PRÉSIDENTE DE P. DUPONT

Pamphylie

16h00 21- CL. BRIXHE, *Académie des Inscriptions et Belles-Lettres*
Spécificités et limites du corpus des timbres amphoriques pamphyliens

Héraclée du Pont

16h30 22- Y. GARLAN, *Académie des Inscriptions et Belles-Lettres*
Le timbrage amphorique grec a-t-il été une initiative privée ? L'exemple «héracléote »

Mesambria

17h00 23- T. STOYANOV, *université de Sofia St-Clément d'Ohrid*
The Parmeniskos Group: New Issues from Thrace

17h30-17h50 Pause-café

Jeudi 4
février
2010

SÉANCE VIII, SOUS LA PRÉSIDENTE D' A. MARANGOU-LERAT

Céphalonie

17h50 24- A. SOTIRIOU, *ΛΕ' Εφορεία Προϊστορικών και Κλασικών Αρχαιοτήτων*
Νέα στοιχεία σχετικά με την τοπική παραγωγή ενσφράγιστων αμφορέων από την Κεφαλονιά

Corcyre

18h20 25- D. KOURKOUMÉLIS, *Εφορεία Εναλίων Αρχαιοτήτων*
Les amphores de transport et les timbres amphoriques de Corfou (Corcyre) : une mise au point

19h00 Présentation des posters (deuxième session)

Vendredi 5
février
2010

SÉANCE IX, SOUS LA PRÉSIDENTE DE F. LAUBENHEIMER

Brindes et le Salento

9h00 26- D. MANACORDA, *Università degli studi Roma Tre*
Bolli in greco sulle anfore del Salento: una panoramica

Ischia et golfe de Naples

9h30 27- GL. OLCESE, *Università degli studi di Roma 1 La Sapienza*
Anfore greco-italiche e bolli in greco a Ischia e nel Golfo di Napoli : archeologia e archeometria

Marseille

10h00 28- L.-FR. GANTÈS, *Service Archéologique Municipal de l'Atelier du Patrimoine de la Ville de Marseille*
Timbres amphoriques de Marseille

10h30-10h50 Pause-café

DEUXIÈME PARTIE : DE L'EXPLOITATION

SÉANCE X, SOUS LA PRÉSIDENTE DE G. FINKIELSZTEJN

Iconographie

10h50 29- N. JEFREMOW, *Universität Greifswald*
Monarchic Symbols in the Amphora Stamps of Sinope and the Seleucid Influence on the South Coast of the Pontos Euxeinos in the Early Hellenistic Time

11h20 30- A. DOBOSZ, *université Jagellon, Cracovie*
What Did the Burning Torch Appearing on Rhodian Amphora Stamps Symbolise?

Numismatique

Vendredi
5 février
2010

- 11h50 31- O. PICARD, *université de Paris IV, Académie des Inscriptions et Belles-Lettres*
Monnaies et timbres amphoriques à Thasos : quelques points de convergence
- 12h20 32- CH. PALAMIDA, F. SEROGLU, V. STEFANAKI, *Αρχαιολογικό Ινστιτούτο Αιγαιακών Σπουδών*
Σφραγίσματα αμφορέων και νομίσματα της Ρόδου της ύστερης κλασικής και της ελληνιστικής περιόδου
- 12h50-15h30 Déjeuner

SÉANCE XI, SOUS LA PRÉSIDENTENCE DE J. LUND

Chronologie

- 15h30 33- A. MARANGOU-LERAT, E. RAPTOU, *université de Rennes 2, Τμήμα Αρχαιοτήτων Κύπρου, Nicosie*
La contribution des amphores timbrées à la datation de la nécropole de Paphos- Ellinika (Chypre)
- 16h00 34- A. AVRAM, *université du Maine, Le Mans*
Les timbres amphoriques du remplissage de la « fosse sacrée » du téménos d'Istros
- 16h30 35- P. MONSIEUR, J. POBLOME, *université de Gand, université catholique de Louvain*
Greek Amphora Stamps and the Pottery Found at Kinet Höyük (Cilicia)
- 17h00-17h20 Pause-café

SÉANCE XII, SOUS LA PRÉSIDENTENCE DE D. MANACORDA

Circulation des amphores

- 17h20 36- M. PALACZYK, *Universität Zürich*
Are There any Distribution Patterns of Stamped Amphorae from a Definite Rhodian Workshop?
- 17h50 37- V. PORCHEDDU, *Regione autonoma della Sardegna*
La circulation des amphores rhodiennes en Méditerranée occidentale
- 19h00 N BADOUD, A. MARANGOU, *École française d'Athènes, université de Rennes 2*
Conclusion

POSTERS

Analyses transversales

- I. CH. TZOCHEV, *Chercheur indépendant*
The Study of Engravers' Hands on Greek Amphora Stamps: Methodology and Perspectives
- II. V. GASSNER, *Universität Wien*
Stamps and Fabrics - Hitherto Neglected Possibilities of Analyses
- III. L. BUZOIANU, M. BĂRBULESCU, *Musée d'histoire nationale et d'archéologie, Constantza*
Les chronologies des timbres amphoriques vérifiées dans le site hellénistique d'Albesti (département de Constantza)
- IV. S. POLIN, *Académie nationale des Sciences d'Ukraine, Kiev*
Amphorae and Amphora Stamps from Scythian Royal Alexandropol'sky Kurgan

Consommation des amphores

- V. Y. NAKAS, *Ταμείο Διαχείρισης Πιστώσεων για την Εκτέλεση Αρχαιολογικών Έργων*
Ενσφράγιστοι εμπορικοί αμφορείς από τα αρχαία μεταλλεία του Λαυρίου
- VI. K. PREKA-ALEXANDRI, *Εφορεία Εναλίων Αρχαιοτήτων*
Αποτυπώματα σφραγίδων εμπορικών αμφορέων από τα Γίτανα
- VII. N. BADOUD, F. LAUBENHEIMER, *École française d'Athènes, CNRS - Maison de l'archéologie et de l'ethnologie, Nanterre*
Timbres amphoriques grecs en Gaule
- VIII. M. MATERA, *université de Varsovie*
Amphora Stamps from Polish Excavations at Tanais 1999-2008
- IX. CHR. GÖRANSSON, *Musée méditerranéen, Stockholm*
Stamped Greek Amphorae Found at Euesperides
- X. P. BALABANOV, *Nouvelle Université Bulgare, Sofia*
The Markets of Greek Amphorae in the Southeastern Bulgarian Lands
- XI. A. BOZKOVA, M. GYUZELEV, *Institut archéologique de Sofia, Musée archéologique de Burgas*
Heracleian Amphora Stamps from the Burgas Bay Area and from the Interior of Ancient Thrace
- XII. M. IONESCU, *Musée « Callatis » de Mangalia*
Amphores et tuiles timbrées découvertes dans la ville de Callatis et sur son territoire
- XIII. N. MATEEVICI, *Musée national d'archéologie et d'histoire de Moldavie, Chişinău*
Les timbres amphoriques découverts sur les sites barbares de la région Nord-Ouest du Pont (IV^e - II^e siècle av. J.-C.)
- XIV. V. KAC, *université d'État de Saratov*
The Greek Amphora Stamps from Gorgippia

